

Versió plànol: 100 | Floor: 00 | estat actual: 01.dwg | 24/04/2024

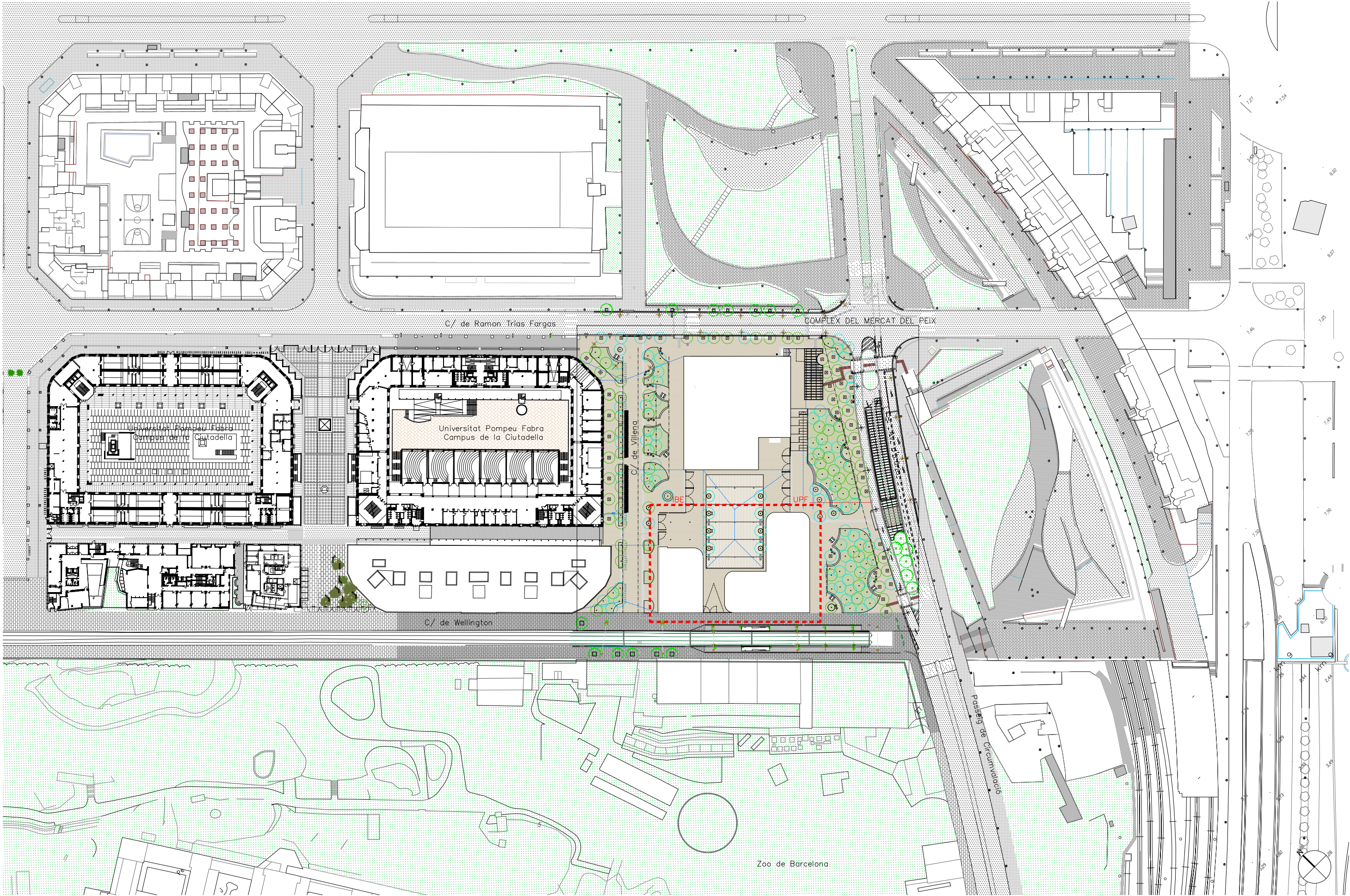

Versió plànol: 100 | Fitxer: [00_estat actual 03.aug] 24/04/2024

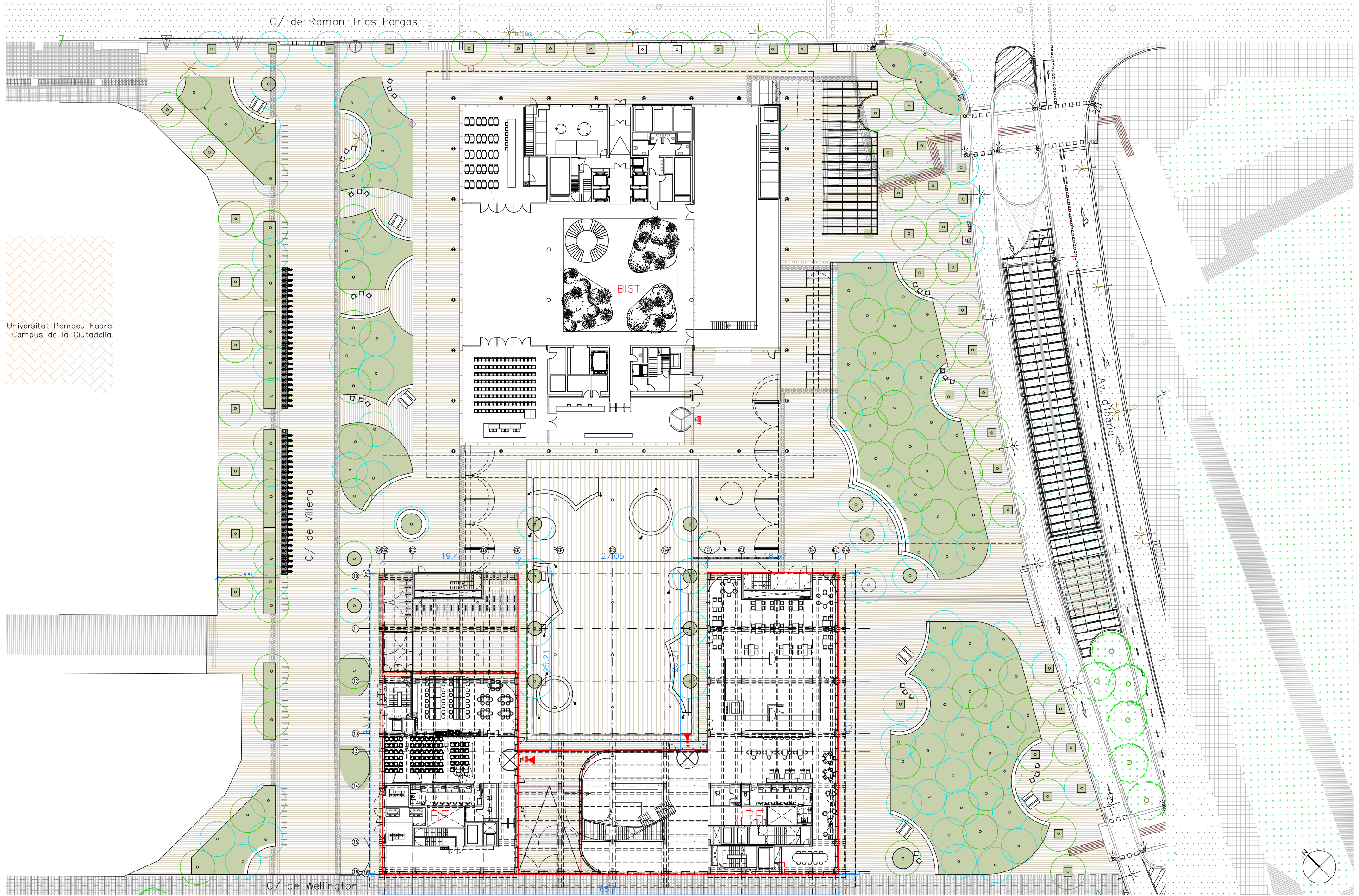

Versió plànol: V00 | Fitxer: [00_estat actual 04.dwg] 24/04/2024

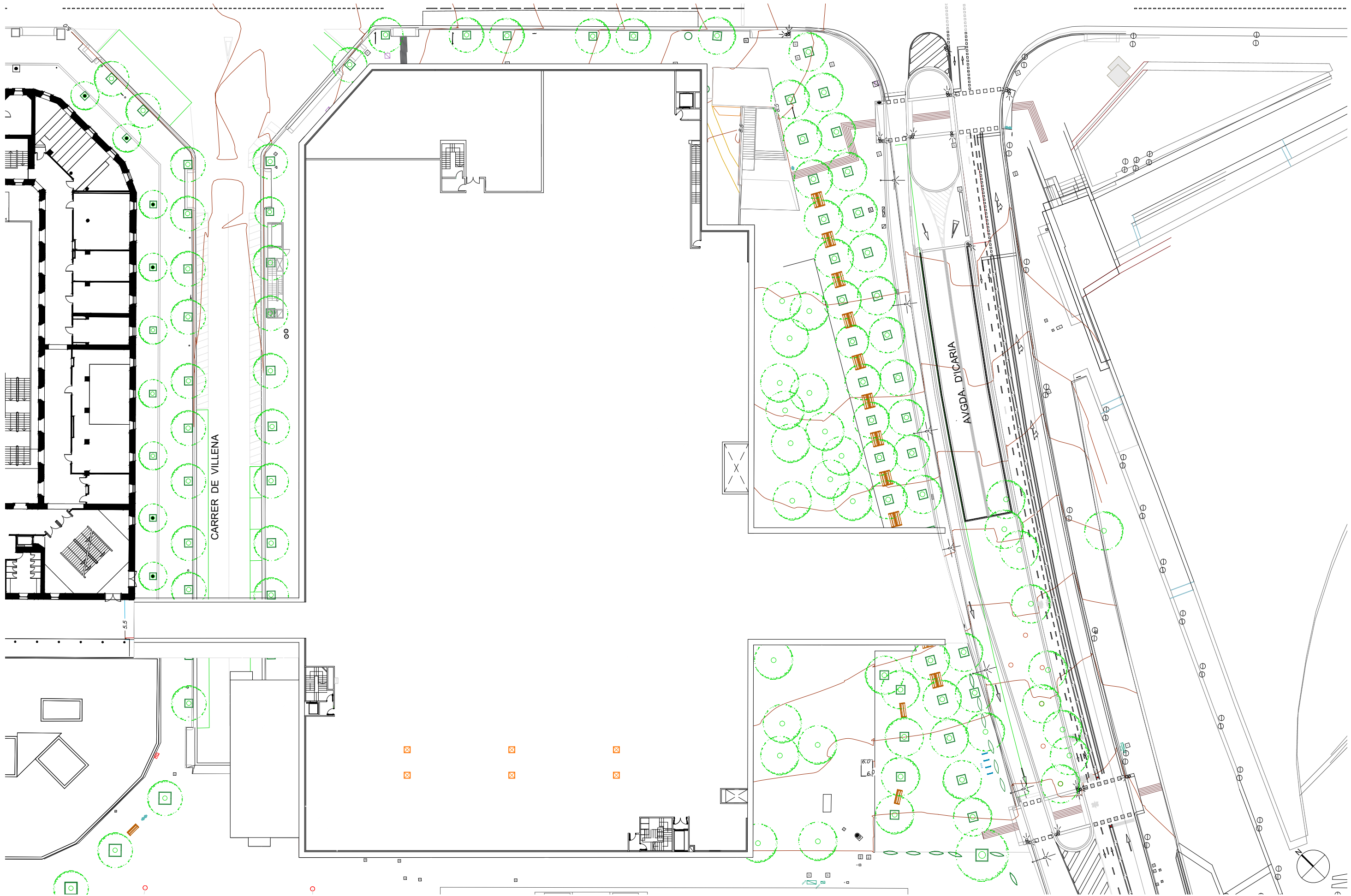

Generalitat de Catalunya

INCASÒL
Institut Català del Sol
Direcció de Projectes

CSIC
CONSEJO SUPERIOR DE INVESTIGACIONES CIENTÍFICAS

upf. Universitat Pompeu Fabra Barcelona
INSTITUT de BIOLOGIA EVOLUTIVA iBE CSIC upf

ZGF
EMPRE D'OBRES TRACÉS ARCHITECTURA
MIRAG
DOUBLE TWIST ARCHITECTS

Títol del Projecte:
CONJUNT ARQUITECTÒNIC FORMAT PER DOS EDIFICIS DE RECERCA PER A LA UPF I L'IBE-CSIC, SITUAT A L'ANTIC MERCAT DEL PEIX
Municipi (Comarca):
Barcelona (Barcelonès)
Codi: 3221 01

Títol del Plànol:
ESTAT ACTUAL
Planta | Inici de les obres
Data:
Abril 24
Escala: ISO - A3 1:500

Núm. del plànol:
EA-04
Full 04 de 04